PROJET DE TRANSFORMTION DE TOITURE A LA PROPRIETE DE Mr BROYNINCKX SISE AVENUE JOSSE GOFFIN. 89. A BERCHEM Ste AGATHE.

FAÇADES-PLAN ET COUPE 2 CM. P.M.

L'ARCHITECTE
L. DENEKENS.
rue de l'Ouest 121-123
Bruxelles (ouest).

approuvé par le propriétaire et joint a sa demande d'autorisation a Berchem Ste Agathe le 3/8/34.
A. Broyninckx
rue de l'Eglise Ste Anne 78.
KOEKELBERG

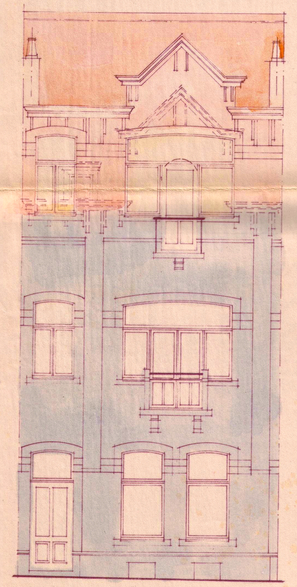

FAÇADE PRINCIPALE

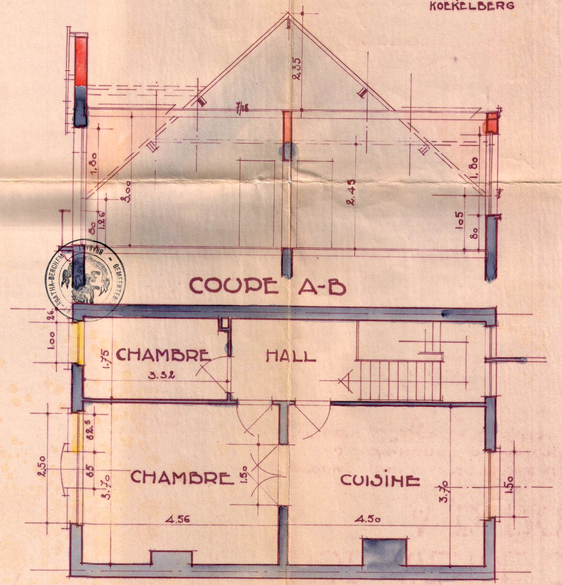

PLAN 2me ETAGE

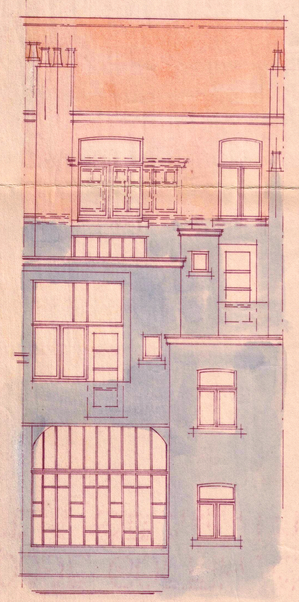

FAÇADE POSTERIEURE

PROJET DE TRANSFORMATION DE LA FAÇADE POSTERIEURE. PROPRIETE DE Mr BROYNINCKX SISE AVENUE JOSSE GOFFIN. 89. BERCHEM Ste AGATHE

FAÇADE-COUPE-PLAN-ECHELLE 2 CMS. P.M.

L'ARCHITECTE
L. DENEKENS.
rue de l'Ouest 121-123
Bruxelles (ouest)

approuvé par le propriétaire et joint a sa demande d'autorisation. a Berchem Ste Agathe le 20-7-34.
A. Broyninckx
rue de l'Eglise Ste Anne 78
Koekelberg

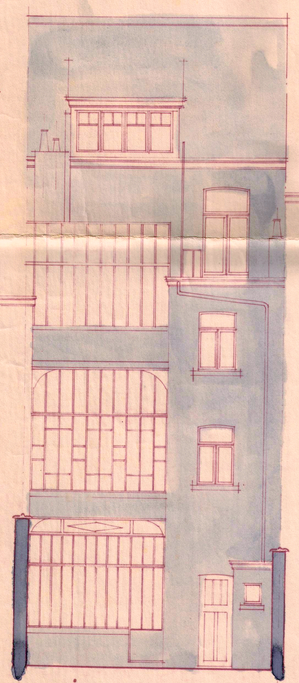

EXISTANT.

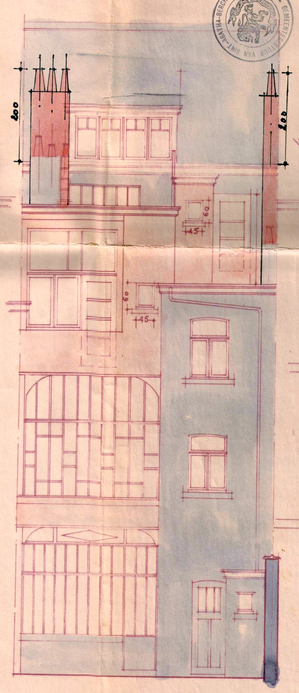

PROJETE

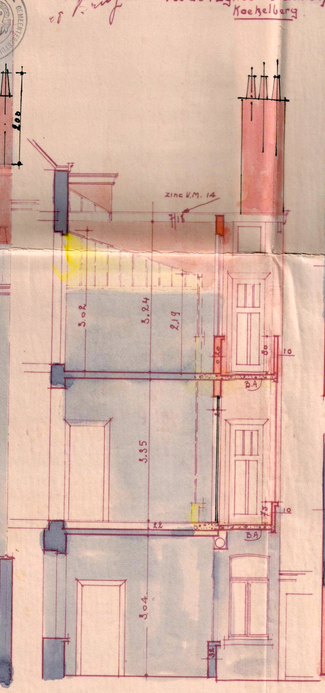

COUPE

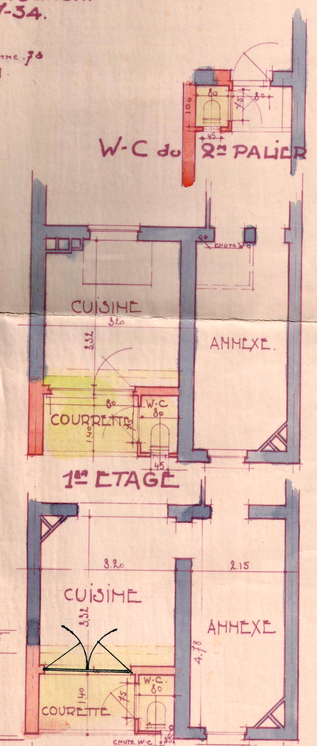

REZ.

JOSSE GOFFIN 89

LES COTES SONT A VERIFIER PAR LES ENTREPRENEURS. EN CAS D'ERREUR OU D'OMISSION CEUX-CI SONT TENUS D'EN PREVENIR LES ARCHITECTES AVANT EXECUTION.
LES ENTREPRENEURS ONT LA RESPONSABILITE DE VERIFIER LES GRANDEURS REELLES DES CONSTRUCTIONS REALISEES OU EXISTANTES.

LES ELEMENTS DE STRUCTURE RENSEIGNES AUX PLANS SONT DONNES A TITRE INDICATIF.
LES DIMENSIONS REELLES SERONT DONNEES PAR LE BUREAU D'ETUDE EN STABILITE.

LES PLANS RESTENT LA PROPRIETE DE L'AUTEUR DE PROJET.

MAITRE DE L'OUVRAGE	PROJET	STABILITE
M. BENOÎT LESEURE & Mme. MINGJIA DU Avenue Josse Goffin 89 1082 Berchem-St-Agathe	CHANGEMENT D'AFFECTATION ET MISE EN CONFORMITE	
	COMMUNE DE 1082 BERCHEM-ST-AGATHE	
ARCHITECTES BUREAU ARCHI NORD-SUD srl GUILLAUME ANNE VANDROOGENBROECK SERGE SENTIER DU BROEK N° 120 1082 BRUXELLES TEL : 02/241.17.40	PERMIS D'URBANISME	ENTREPRENEUR
	SITUATION AVENUE JOSSE GOFFIN 89 1082 BERCHEM-ST-AGATHE CADASTRE : 2ème Div, Section B, n° 95/B/2 & - 21342B0095/00B002	

ECH.	DATE	DOSSIER N°	PLAN N°	INTITULE
1/50	15/11/2024	26R389	PU 01/03	PLANS COUPE ELEVATIONS SITUATION DE DROIT

A B C D E F G H I J K L M

A	
B	
C	
D	
E	
F	
G	
H	
I	
J	